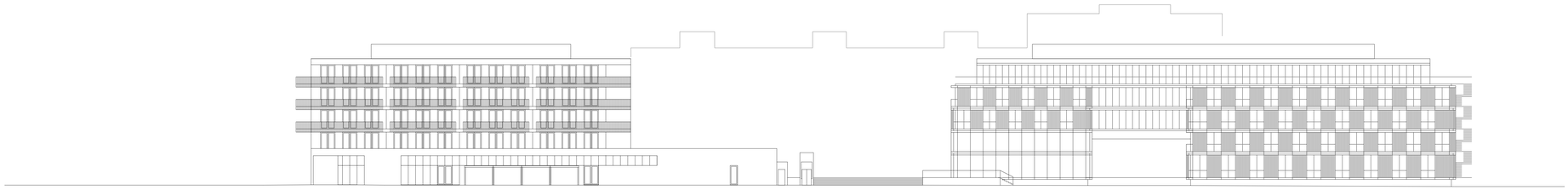

Ansicht Süd M 1:250

Gründach, extensiv

Dachterrasse

Projekt	Planer	Bauteil	LP	Planart	Ebene	Plannummer	Plantell	Index	Status
AHP	ARC	-	2	VE	-	010	-	-	V
Datum 25.01.2022		Pfad P:\DOC\2018-302 AHP\1500 CAD Pfrg\01 CAD\02 VPL\ahp_2001001.pln						M.A. RV	

VORHABEN- UND ERSCHLIESSUNGSPLAN

PROJEKT **AHP** Alois-Harbeck-Platz Puchheim Neugestaltung

BAUORT Alois-Harbeck-Platz
82178 Puchheim

PLANINHALT Grundriss Erdgeschoss M 1:250
Ansicht Süd M 1:250

BAUHERR Dr. Harbeck & Stieber GmbH & Co. KG
Grundbesitzverwaltungsgesellschaft
Widenmayerstraße 14
80538 München

ENTWICKLER Dynamis GmbH
Projektentwicklung & Beratung
Nymphenburger Straße 115
80636 München

ARCHITEKT Pott Architekten Ingenieure
Richard-Wagner-Straße 19
80333 München
T. 089 - 62 99 80 0; F. 089 - 62 99 80 80
www.pott-architekten.de

±0,00 = 521,00 m ü. NHN (DHHN2016)

AUSFERTIGUNGSVERMERK

Puchheim, den .....

(Siegel) (Norbert Seidl, Erster Bürgermeister)

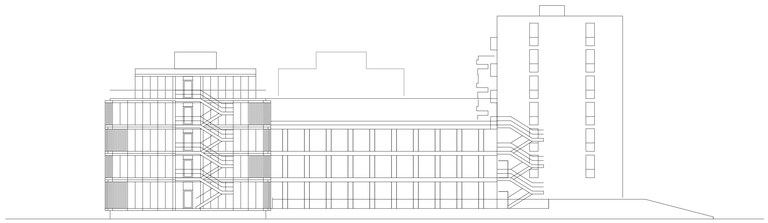

Ansicht Ost M 1:250

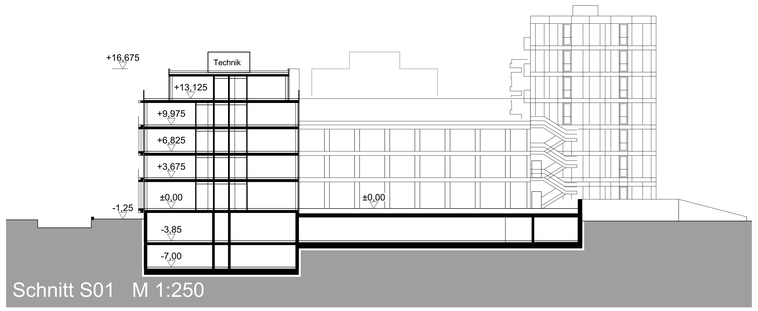

Schnitt S01 M 1:250

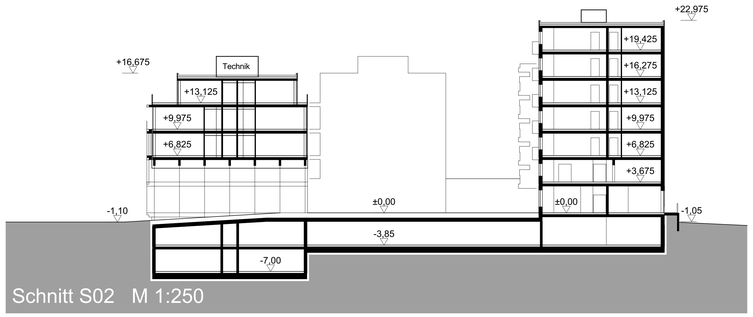

Schnitt S02 M 1:250

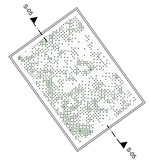

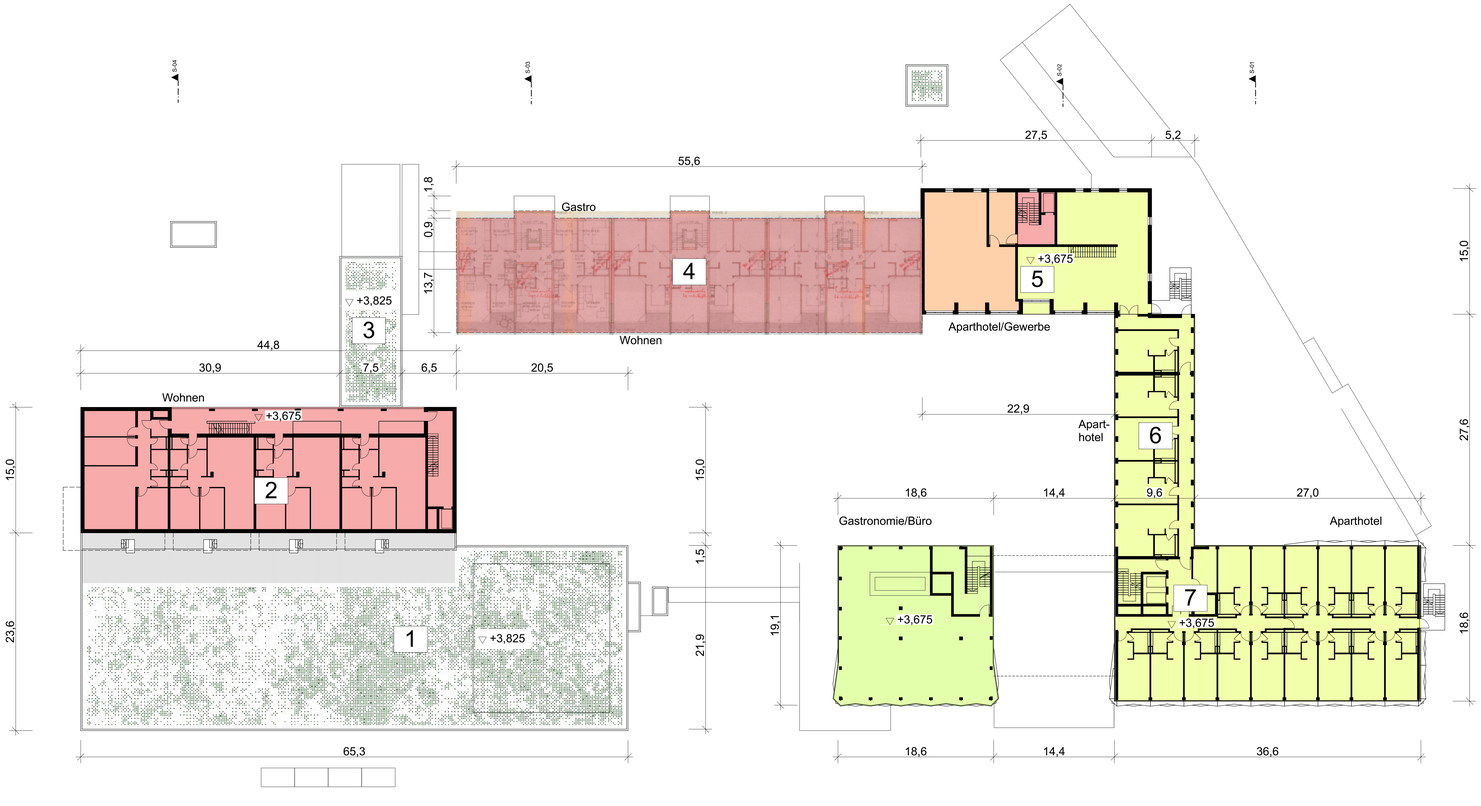

Grundriss 1. Obergeschoss M 1:250

Gründach, extensiv

Dachterrasse

Projekt	Planer	Bauteil	LP	Planart	Ebene	Plannummer	Planteil	Index	Status
AHP	ARC	-	2	VE	-	011	-	-	V
Datum 25.01.2022		Pfad P:\DOC\2018-302 AHP\1586 CAD Pläne\01 CAD\02 VP\Lahp_22011801.pln						M.A. RV	

VORHABEN- UND ERSCHLIESSUNGSPLAN

PROJEKT **AHP** Alois-Harbeck-Platz Puchheim Neugestaltung

BAUORT Alois-Harbeck-Platz
82178 Puchheim

PLANINHALT Grundriss 1. Obergeschoss M 1:250
Ansicht Ost M 1:250
Schnitte M 1:250

BAUHERR Dr. Harbeck & Stieber GmbH & Co. KG
Grundbesitzverwaltungsgesellschaft
Widenmayerstraße 14
80538 München

ENTWICKLER Dynamis GmbH
Projektentwicklung & Beratung
Nymphenburger Straße 118
80636 München

ARCHITEKT Pott Architekten Ingenieure
Richard-Wagner-Straße 19
80333 München
T. 089 - 62 99 80 0; F. 089 - 62 99 80 80
www.pott-architekten.de

±0,00 = 521,00 m ü. NHN (DHHN2016)

AUSFERTIGUNGSVERMERK

Puchheim, den .....

(Siegel) (Norbert Seidl, Erster Bürgermeister)

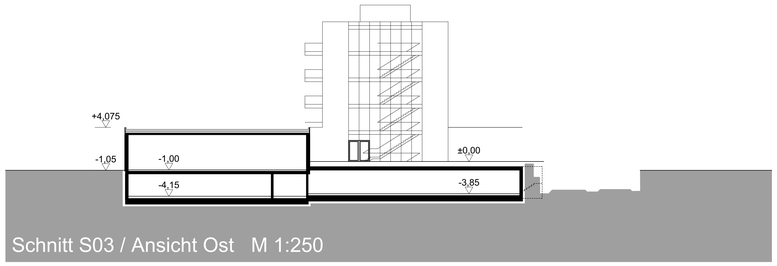

Schnitt S03 / Ansicht Ost M 1:250

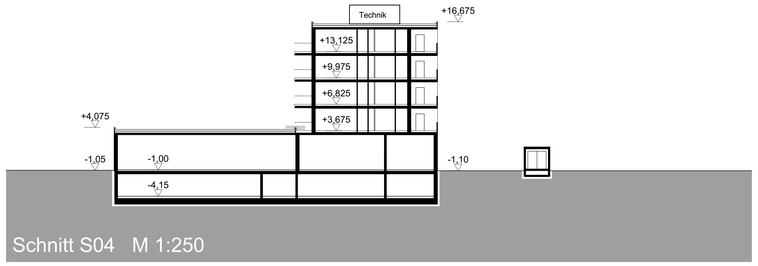

Schnitt S04 M 1:250

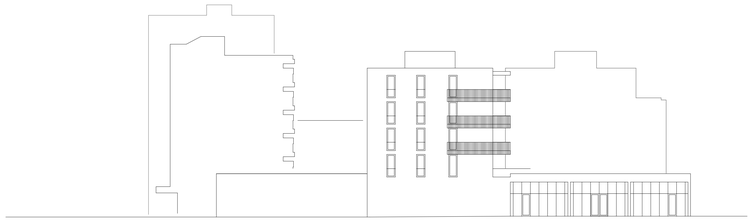

Ansicht West M 1:250

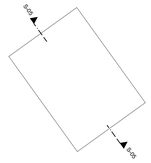

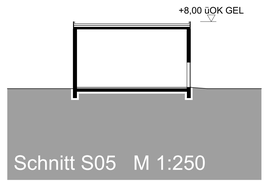

Schnitt S05 M 1:250

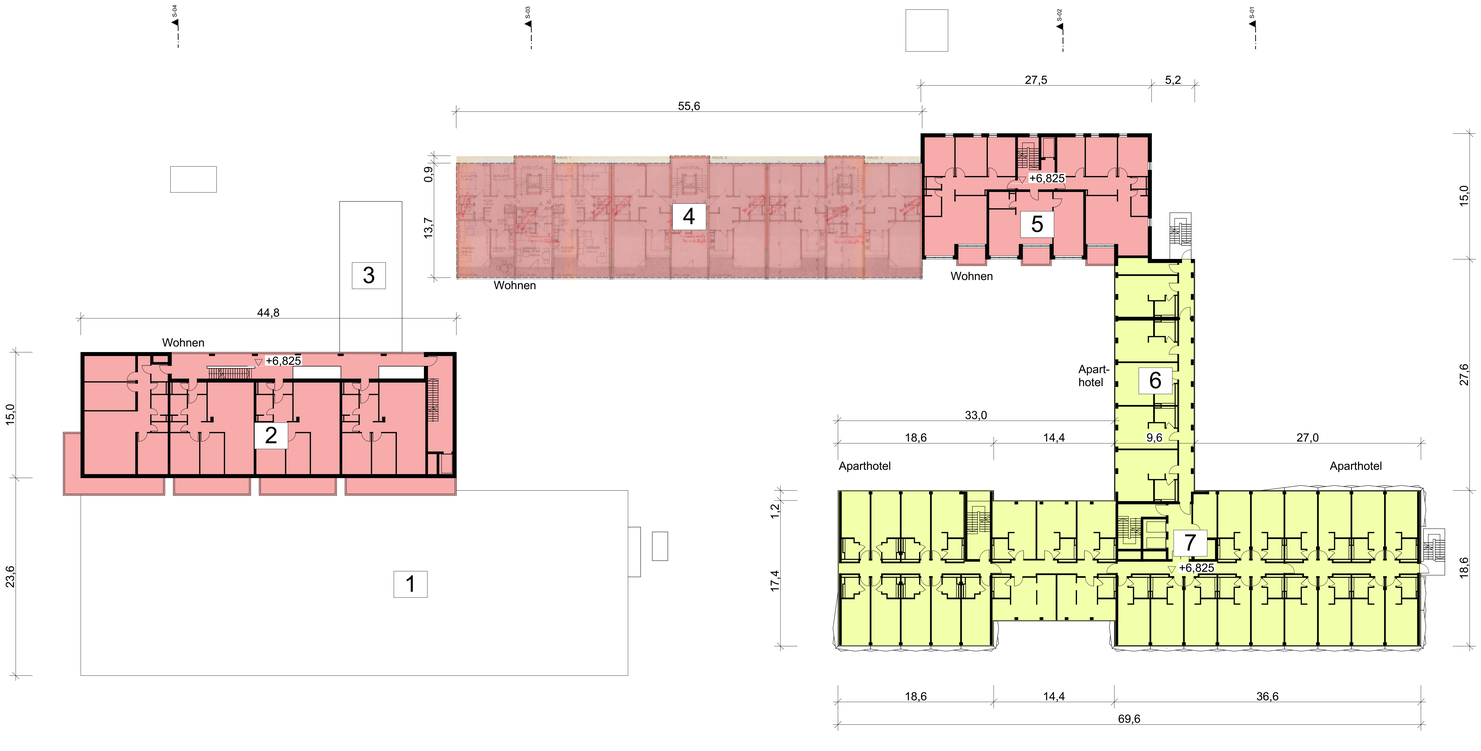

Grundriss 2. Obergeschoss M 1:250

Gründach, extensiv

Dachterrasse

Projekt	Planer	Bauteil	LP	Planart	Ebene	Plannummer	Planteil	Index	Status
AHP	ARC	-	2	VE	-	012	-	-	V
Datum 25.01.2022		Pfad P:\DOC\2018-302 AHP\1586 CAD Pläne\01 CAD\02 VP\Lehp_22011801.pln						M.A. RV	

VORHABEN- UND ERSCHLIESSUNGSPLAN

PROJEKT **AHP** Alois-Harbeck-Platz Puchheim Neugestaltung

BAUORT Alois-Harbeck-Platz
82178 Puchheim

PLANINHALT Grundriss 2. Obergeschoss M 1:250
Schnitte M 1:250
Ansicht West M 1:250

BAUHERR Dr. Harbeck & Stieber GmbH & Co. KG
Grundbesitzverwaltungsgesellschaft
Widenmayerstraße 14
80538 München

ENTWICKLER Dynamis GmbH
Projektentwicklung & Beratung
Nymphenburger Straße 118
80636 München

ARCHITEKT Pott Architekten Ingenieure
Richard-Wagner-Straße 19
80333 München
T. 089 - 62 99 80 0; F. 089 - 62 99 80 80
www.pott-architekten.de

±0,00 = 521,00 m ü. NHN (DHHN2016)

AUSFERTIGUNGSVERMERK

Puchheim, den .....

(Siegel) (Norbert Seidl, Erster Bürgermeister)

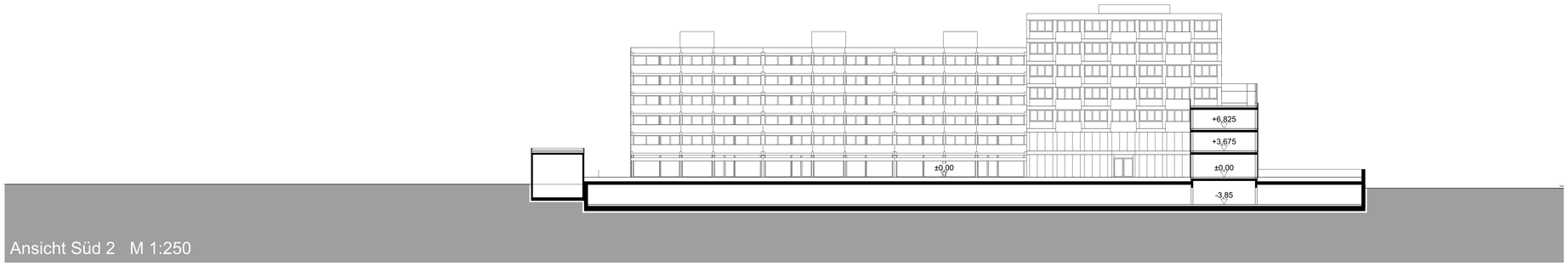

Ansicht Süd 2 M 1:250

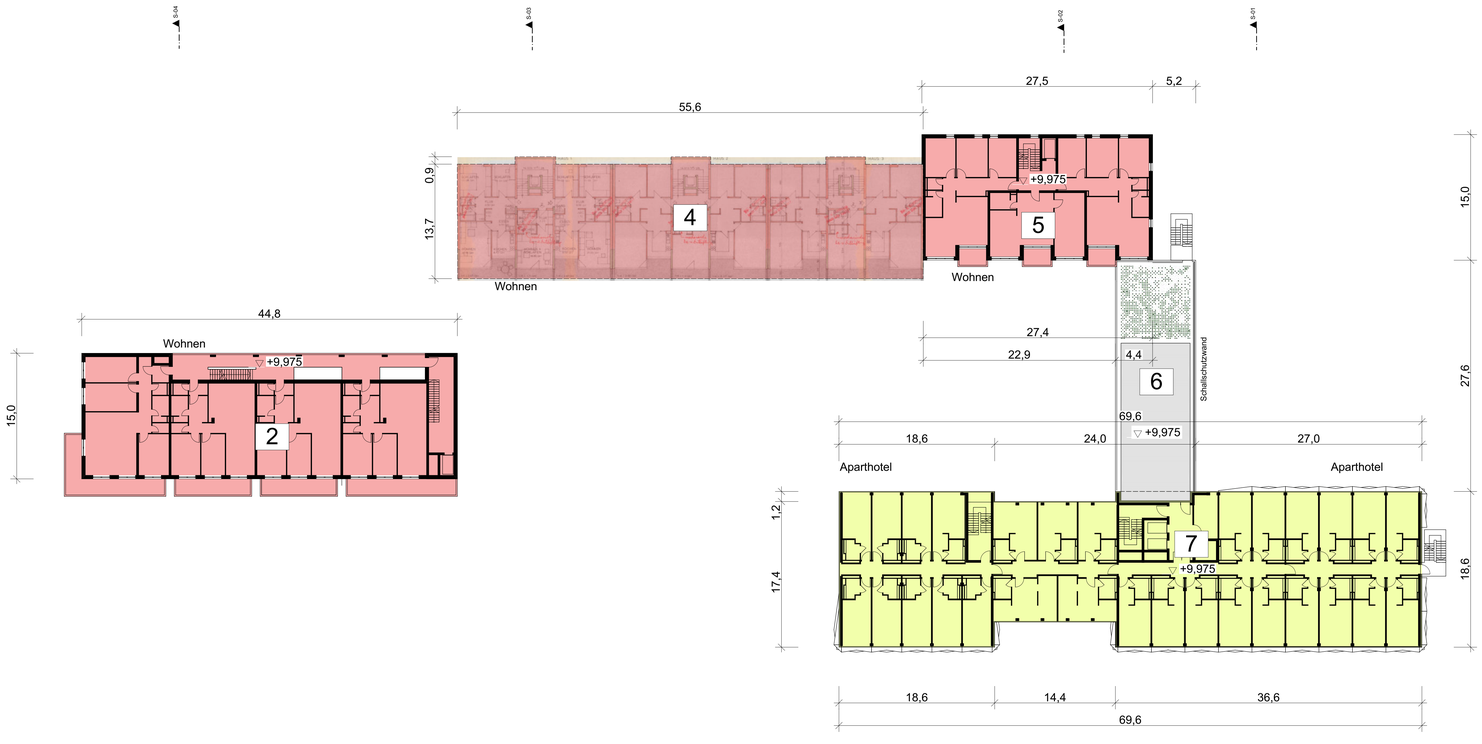

Grundriss 3. Obergeschoss M 1:250

Gründach, extensiv

Dachterrasse

Projekt	Planer	Bauteil	LP	Planart	Ebene	Plannummer	Planteil	Index	Status
AHP	ARC	-	2	VE	-	013	-	-	V
Datum 25.01.2022		Pfad P:\DOC\2018-302 AHP\1506 CAD\2 VP\1.\ahp_22011801.pln						M.A. RV	

VORHABEN- UND ERSCHLIESSUNGSPLAN

PROJEKT **AHP** Alois-Harbeck-Platz Puchheim Neugestaltung

BAUORT Alois-Harbeck-Platz
82178 Puchheim

PLANINHALT Ansicht Süd 2 M 1:250
Grundriss 3. Obergeschoss M 1:250

BAUHERR Dr. Harbeck & Stieber GmbH & Co. KG
Grundbesitzverwaltungsgesellschaft
Widenmayerstraße 14
80538 München

ENTWICKLER Dynamis GmbH
Projektentwicklung & Beratung
Nymphenburger Straße 118
80636 München

ARCHITEKT Pott Architekten Ingenieure
Richard-Wagner-Straße 19
80333 München
T. 089 - 62 99 80 0; F. 089 - 62 99 80 80
www.pott-architekten.de

±0,00 = 521,00 m ü. NHN (DHHN2016)

AUSFERTIGUNGSVERMERK

Puchheim, den .....

(Siegel) (Norbert Seidl, Erster Bürgermeister)

Ansicht Nord M 1:250

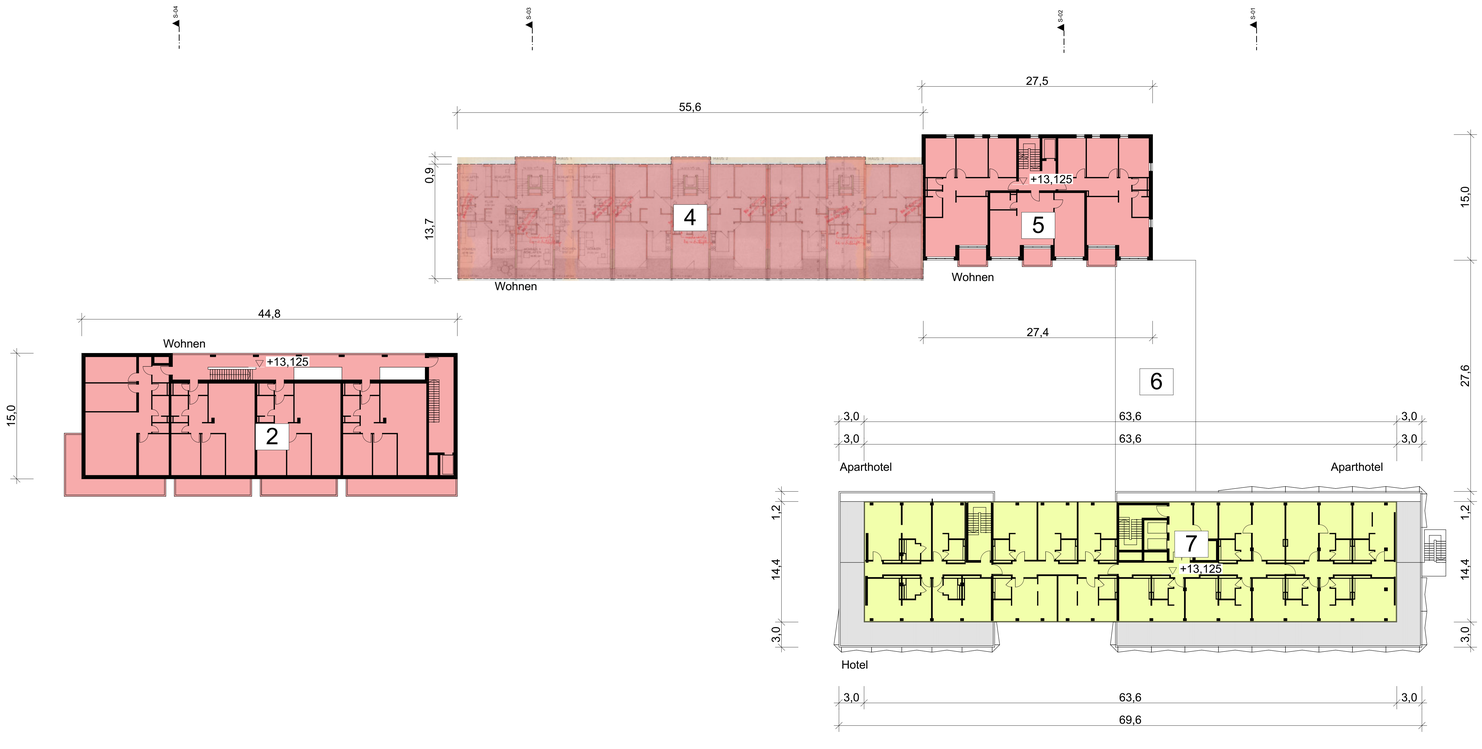

Grundriss 4. Obergeschoss M 1:250

Gründach, extensiv

Dachterrasse

Projekt	Planer	Bauteil	LP	Planart	Ebene	Plannummer	Planteil	Index	Status
AHP	ARC	-	2	VE	-	014	-	-	V
Datum 25.01.2022		Pfad P:\DOC\2018-302 AHP\1586 CAD Pro\01 CAD\02 VP\Lehp_22011801.pln						M.A. RV	

VORHABEN- UND ERSCHLIESSUNGSPLAN

PROJEKT **AHP** Alois-Harbeck-Platz Puchheim Neugestaltung

BAUORT Alois-Harbeck-Platz
82178 Puchheim

PLANINHALT Ansicht Nord M 1:250
Grundriss 4. Obergeschoss M 1:250

BAUHERR Dr. Harbeck & Stieber GmbH & Co. KG
Grundbesitzverwaltungsgesellschaft
Widenmayerstraße 14
80538 München

ENTWICKLER Dynamis GmbH
Projektentwicklung & Beratung
Nymphenburger Straße 118
80636 München

ARCHITEKT Pott Architekten Ingenieure
Richard-Wagner-Straße 19
80333 München
T. 089 - 62 99 80 0; F. 089 - 62 99 80 80
www.pott-architekten.de

±0,00 = 521,00 m ü. NHN (DHHN2016)

AUSFERTIGUNGSVERMERK

Puchheim, den .....

(Siegel) (Norbert Seidl, Erster Bürgermeister)

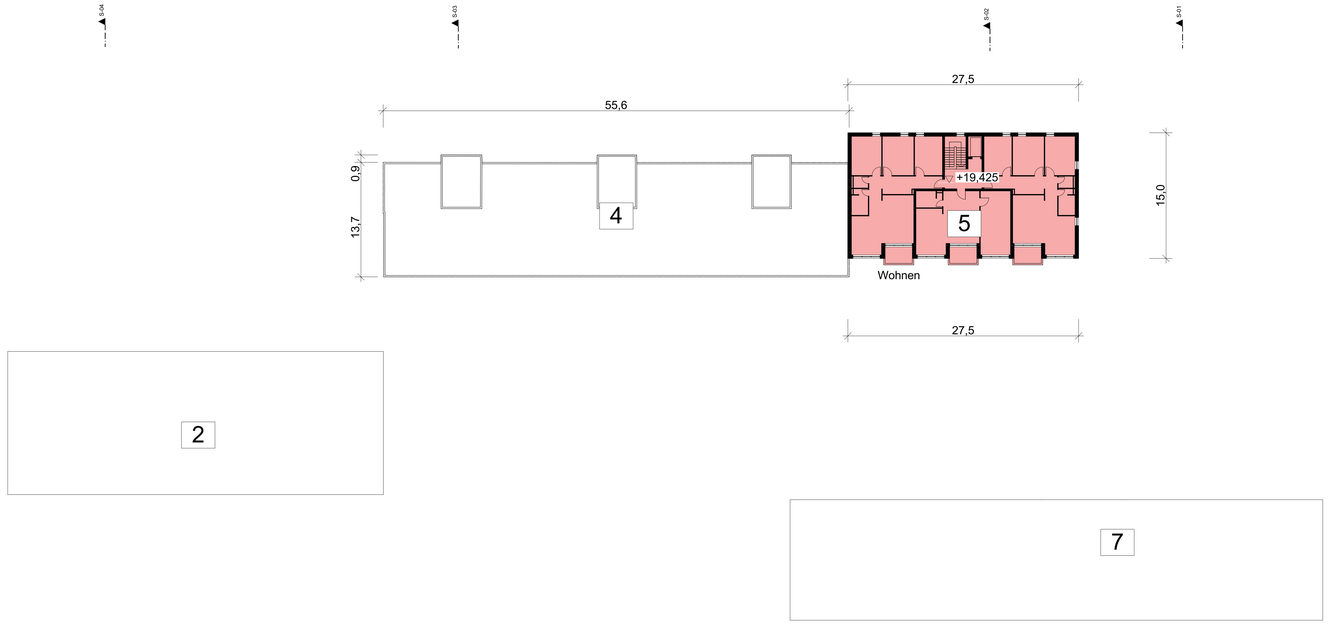

Grundriss 6. Obergeschoss M 1:250

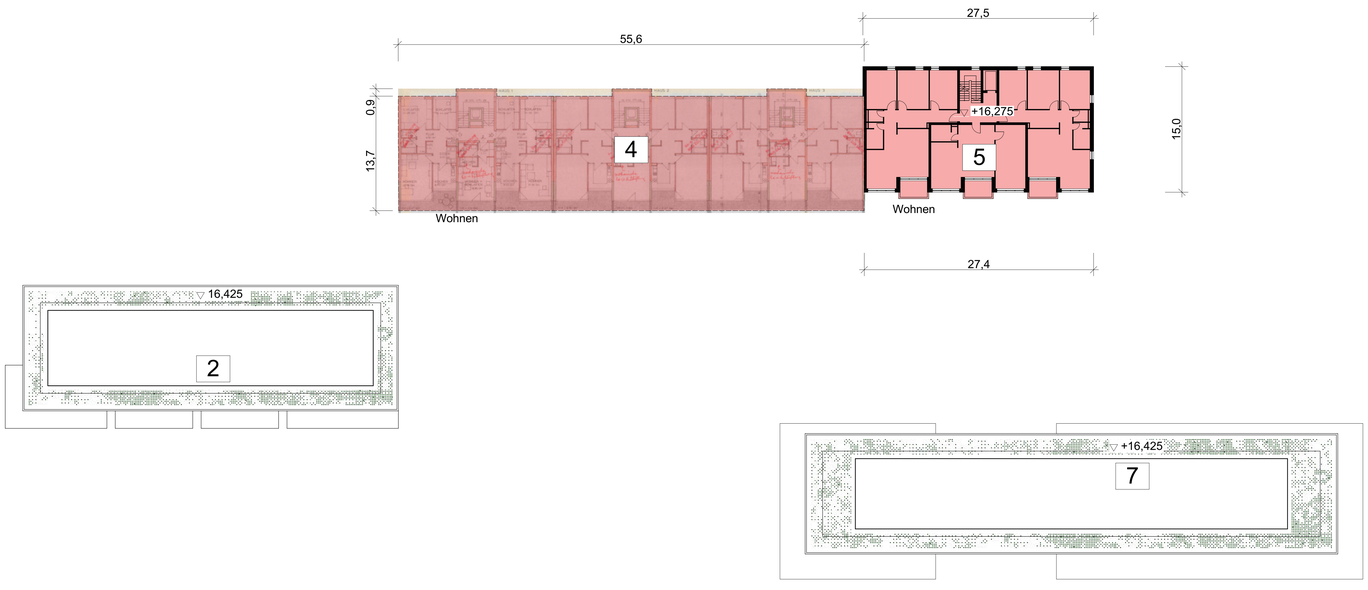

Grundriss 5. Obergeschoss M 1:250

Gründach, extensiv

Dachterrasse

Projekt	Planer	Bauteil	LP	Planart	Ebene	Plannummer	Planteil	Index	Status
AHP	ARC	-	2	VE	-	015	-	-	V
Datum 25.01.2022		Pfad P:\DOC\2018-302 AHP\1586 CAD\02 VP\Lahp_22011801.pln						M.A. RV	

VORHABEN- UND ERSCHLIESSUNGSPLAN

PROJEKT **AHP** Alois-Harbeck-Platz Puchheim Neugestaltung

BAUORT Alois-Harbeck-Platz
82178 Puchheim

PLANINHALT Grundriss 5. Obergeschoss M 1:250
Grundriss 6. Obergeschoss M 1:250

BAUHERR Dr. Harbeck & Stieber GmbH & Co. KG
Grundbesitzverwaltungsgesellschaft
Widenmayerstraße 14
80538 München

ENTWICKLER Dynamis GmbH
Projektentwicklung & Beratung
Nymphenburger Straße 118
80636 München

ARCHITEKT Pott Architekten Ingenieure
Richard-Wagner-Straße 19
80333 München
T. 089 - 62 99 80 0; F. 089 - 62 99 80 80
www.pott-architekten.de

±0,00 = 521,00 m ü. NHN (DHHN2016)

AUSFERTIGUNGSVERMERK

Puchheim, den .....

(Siegel) (Norbert Seidl, Erster Bürgermeister)

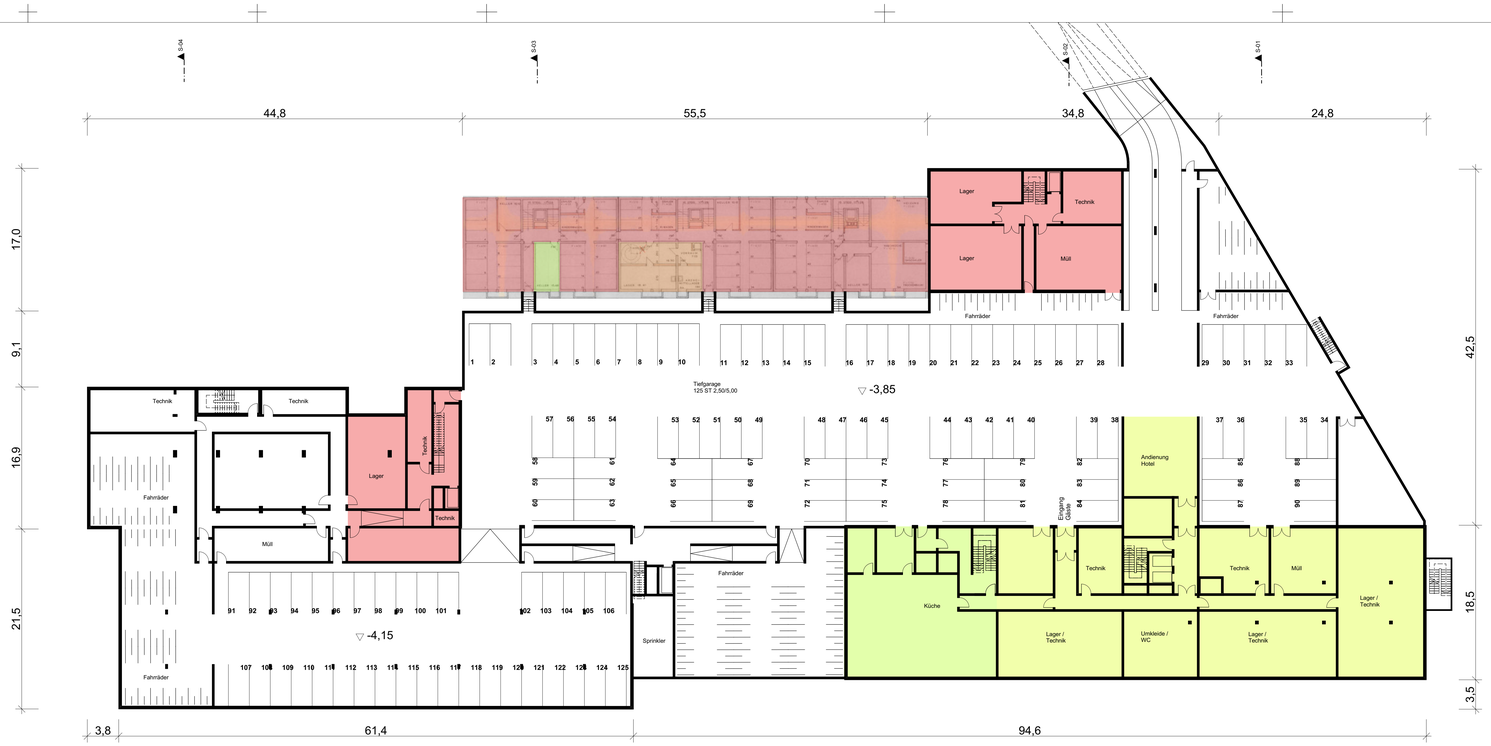

Grundriss 1. Untergeschoss M 1:250

Grundriss 2. Untergeschoss M 1:250

Gründach, extensiv

Dachterrasse

Projekt	Planer	Bauteil	LP	Planart	Ebene	Plannummer	Plantell	Index	Status
AHP	ARC	-	2	VE	-	016	-	-	V
Datum 25.01.2022		Pfad P:\DOC\2018-302 AHP\1000 CAD Proj\01 CAD\02 VP\Lahp_220118\01.pln						M.A. RV	

VORHABEN- UND ERSCHLIESSUNGSPLAN

PROJEKT **AHP** Alois-Harbeck-Platz Puchheim Neugestaltung

BAUORT Alois-Harbeck-Platz
82178 Puchheim

PLANINHALT Grundriss 1. Untergeschoss M 1:250
Grundriss 2. Untergeschoss M 1:250

BAUHERR Dr. Harbeck & Stieber GmbH & Co. KG
Grundbesitzverwaltungsgesellschaft
Widenmayerstraße 14
80538 München

ENTWICKLER Dynamis GmbH
Projektentwicklung & Beratung
Nymphenburger Straße 118
80636 München

ARCHITEKT Pott Architekten Ingenieure
Richard-Wagner-Straße 19
80333 München
T. 089 - 62 99 80 0; F. 089 - 62 99 80 80
www.pott-architekten.de

±0,00 = 521,00 m ü. NHN (DHHN2016)

AUSFERTIGUNGSVERMERK

Puchheim, den .....

(Siegel) (Norbert Seidl, Erster Bürgermeister)

Blick von Ringpromenade

Blick entlang Allinger Straße

Blick von St. Josef

Vogelperspektive von Südwesten

Visualisierungen sind nicht weitergeführt worden.
Platzgestaltung siehe Freiraumplan,
Fassaden siehe Ansichtszeichnungen.

Projekt	Planer	Bauteil	LP	Planart	Ebene	Plannummer	Planteil	Index	Status
AHP	ARC	-	2	VE	-	017	-	-	V
Datum 25.01.2022		Pfad P:\DOC\2018-302 AHP\7086 CAD Proj\01 CAD\02 VP\ Uebg_20011901.pln						M.A. RV	

VORHABEN- UND ERSCHLIESSUNGSPLAN

PROJEKT **AHP** Alois-Harbeck-Platz Puchheim Neugestaltung

BAUORT Alois-Harbeck-Platz
82178 Puchheim

PLANINHALT Visualisierungen

BAUHERR Dr. Harbeck & Stieber GmbH & Co. KG
Grundbesitzverwaltungsgesellschaft
Widenmayerstraße 14
80538 München

ENTWICKLER Dynamis GmbH
Projektentwicklung & Beratung
Nymphenburger Straße 118
80636 München

ARCHITEKT Pott Architekten Ingenieure
Richard-Wagner-Straße 19
80333 München
T. 089 - 62 99 80 0; F. 089 - 62 99 80 80
www.pott-architekten.de

VISUALISIERUNG Winhard 3D
Lilienstraße 4
816694 München
T. 089 - 44 45 29 59; F. 089 - 44 45 28 98
www.winhard.de

AUSFERTIGUNGSVERMERK

Puchheim, den .....

(Siegel) .....
(Norbert Seidl, Erster Bürgermeister)

Blick vom Bahnhofsvorplatz

Blick vom Grünen Markt

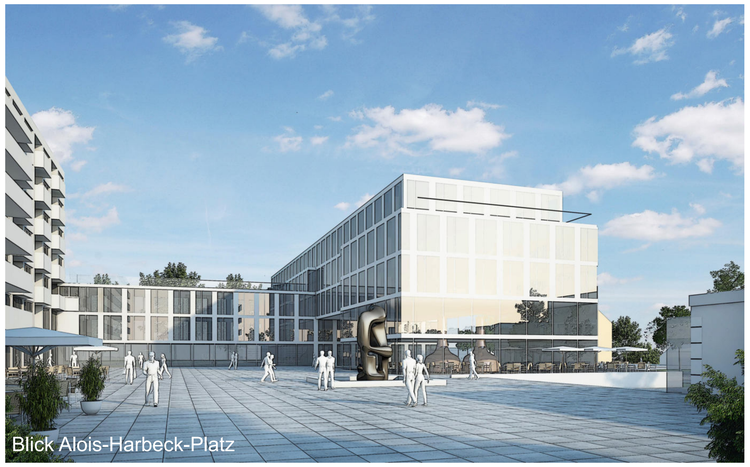
Blick Alois-Harbeck-Platz

Vogelperspektive von Osten

Vogelperspektive von Nordwesten

Visualisierungen sind nicht weitergeführt worden.
Platzgestaltung siehe Freiraumplan,
Fassaden siehe Ansichtszeichnungen.

Projekt	Planer	Bauteil	LP	Planart	Ebene	Plannummer	Plandeil	Index	Status
AHP	ARC	-	2	VE	-	018	-	-	V
Datum 25.01.2022		Pfad P:\DOC\2018-382 AHP\1500 CAD Pro\01 CAD\02 VP\Lang_220118\01.pln						M.A. RV	

VORHABEN- UND ERSCHLIESSUNGSPLAN

PROJEKT **AHP** Alois-Harbeck-Platz Puchheim Neugestaltung

BAUORT Alois-Harbeck-Platz
82178 Puchheim

PLANINHALT Visualisierungen

BAUHERR Dr. Harbeck & Stieber GmbH & Co. KG
Grundbesitzverwaltungsgesellschaft
Widenmayerstraße 14
80538 München

ENTWICKLER Dynamis GmbH
Projektentwicklung & Beratung
Nymphenburger Straße 118
80636 München

ARCHITEKT Pott Architekten Ingenieure
Richard-Wagner-Straße 19
80333 München
T. 089 - 62 99 80 0; F. 089 - 62 99 80 80
www.pott-architekten.de

VISUALISIERUNG Winhard 3D
Lilienstraße 4
816694 München
T. 089 - 44 45 29 59; F. 089 - 44 45 28 98
www.winhard.de

AUSFERTIGUNGSVERMERK

Puchheim, den .....

(Siegel) .....
(Norbert Seidl, Erster Bürgermeister)

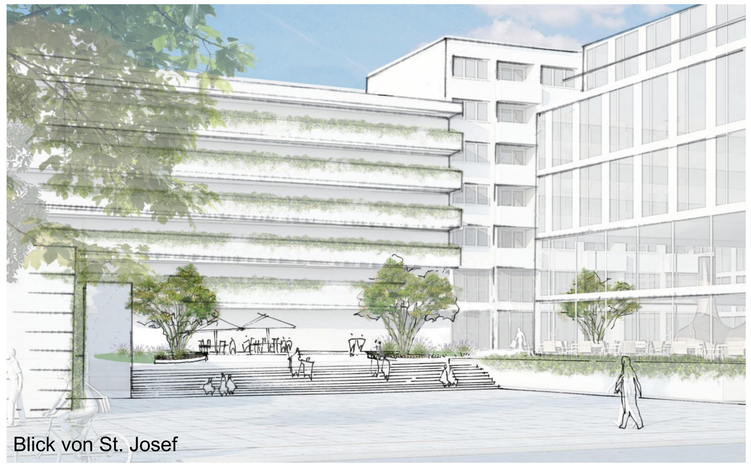

Blick von St. Josef

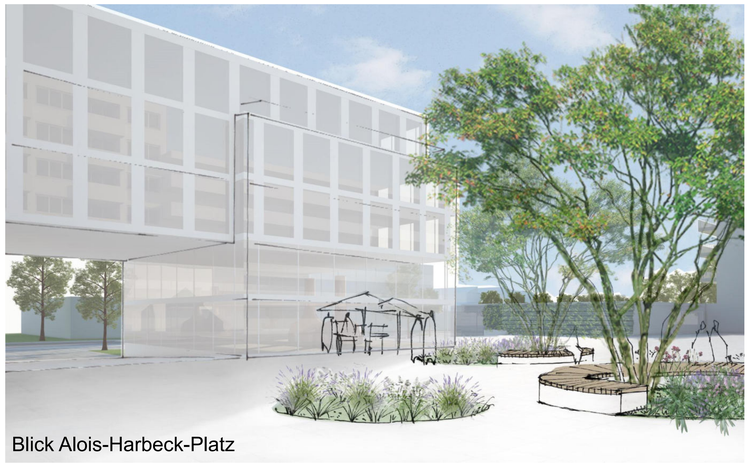

Blick Alois-Harbeck-Platz

Blick Alois-Harbeck-Platz

Projekt	Planer	Bauteil	LP	Planart	Ebene	Plannummer	Plantell	Index	Status
AHP	LAN	-	2	VE	-	026	-	-	V
Datum 25.01.2022		Pfad P:\DOC\2018-302 AHP\1000 CAD Pfng\01 CAD\02 VP\Lahp_22011901.pln						M.A. RV	

VORHABEN- UND ERSCHLIESSUNGSPLAN

PROJEKT **AHP** Alois-Harbeck-Platz Puchheim Neugestaltung

BAUORT Alois-Harbeck-Platz
82178 Puchheim

PLANINHALT Visualisierungen Freiflächengestaltung

BAUHERR Dr. Harbeck & Stieber GmbH & Co. KG
Grundbesitzverwaltungsgesellschaft
Widenmayerstraße 14
80538 München

ENTWICKLER Dynamis GmbH
Projektentwicklung & Beratung
Nymphenburger Straße 118
80636 München

ARCHITEKT Pott Architekten Ingenieure
Richard-Wagner-Straße 19
80333 München
T. 089 - 62 99 80 0; F. 089 - 62 99 80 80
www.pott-architekten.de

VISUALISIERUNG Terrabiota Landschaftsarchitekten und Stadtplaner GmbH
Kaiser-Wilhelm-Straße 13a
82319 Starnberg
T. 08151 - 979 99 30; F. 08151 - 979 99 49
www.terrabiota.de

AUSFERTIGUNGSVERMERK

Puchheim, den .....

(Siegel) .....
(Norbert Seidl, Erster Bürgermeister)